MÉTÉOR
SCIENCE FICTION
N°6
INVASION MARTIENNE...
25F

INVASION MARTIENNE
L'EXPÉDITION DU DOCTEUR SPENCER A ATTEINT LA PLANÈTE "TERRA" OÙ LA VIE EST IDENTIQUE A CELLE DE LA TERRE MAIS A UN ÂGE QUE NOUS AVONS APPELÉ "PREHISTORIQUE"...
DES VÉNUSIENS, ARRIVÉS SUR TERRA POUR Y CRÉER UNE BASE DE RAVITAILLEMENT ET UN RELAIS POUR FACILITER LEURS LONGS VOYAGES COSMIQUES, ONT OFFERT A NOS TROIS AMIS UN APPAREIL DE CROISIÈRE, TRÈS PERFECTIONNÉ.
MON CHER ANTOS, NOUS ALLONS MAINTENANT PRENDRE CONGÉ... NOTRE SÉJOUR AVEC VOUS A ÉTÉ TRÈS AGRÉABLE...
SOUDAIN LA TOUR DE GUET JETA L'ALARME
ALERTE DES ENGINS INCONNUS SILLONNENT LE CIEL
QUELQUES INSTANTS PLUS TARD, LES QUATRE HOMMES POUVAIENT VOIR EN EFFET, UNE DIZAINE D'ÉTRANGES APPAREILS ÉVOLUER A UNE TRÈS HAUTE ALTITUDE...
QU'EST-CE QUE CELA VEUT DIRE, JE NE CONNAIS PAS CES ENGINS.. CE NE SONT CERTAINEMENT PAS DES VÉNUSIENS...
VOYEZ ILS PERDENT DE L'ALTITUDE, ILS VONT CERTAINEMENT SE POSER.
IL FAUT ABSOLUMENT QUE NOUS ÉCLAIRCISSIONS CE MYSTÈRE... IL FAUT SAVOIR QUELS SONT LES ÊTRES QUI GOUVERNENT CES ASTRONEFS ET QUELLES SONT LEURS INTENTIONS.
VOUS AVEZ RAISON. J'ESPÈRE TOUTEFOIS QU'ILS NE SONT PAS BELLIQUEUX..
MES COMPAGNONS ET MOI SOMMES PRÊTS A VOUS ACCOMPAGNER
JE VOUS REMERCIE, AMIS TERRIENS, NOUS ALLONS PARTIR IMMÉDIATEMENT.

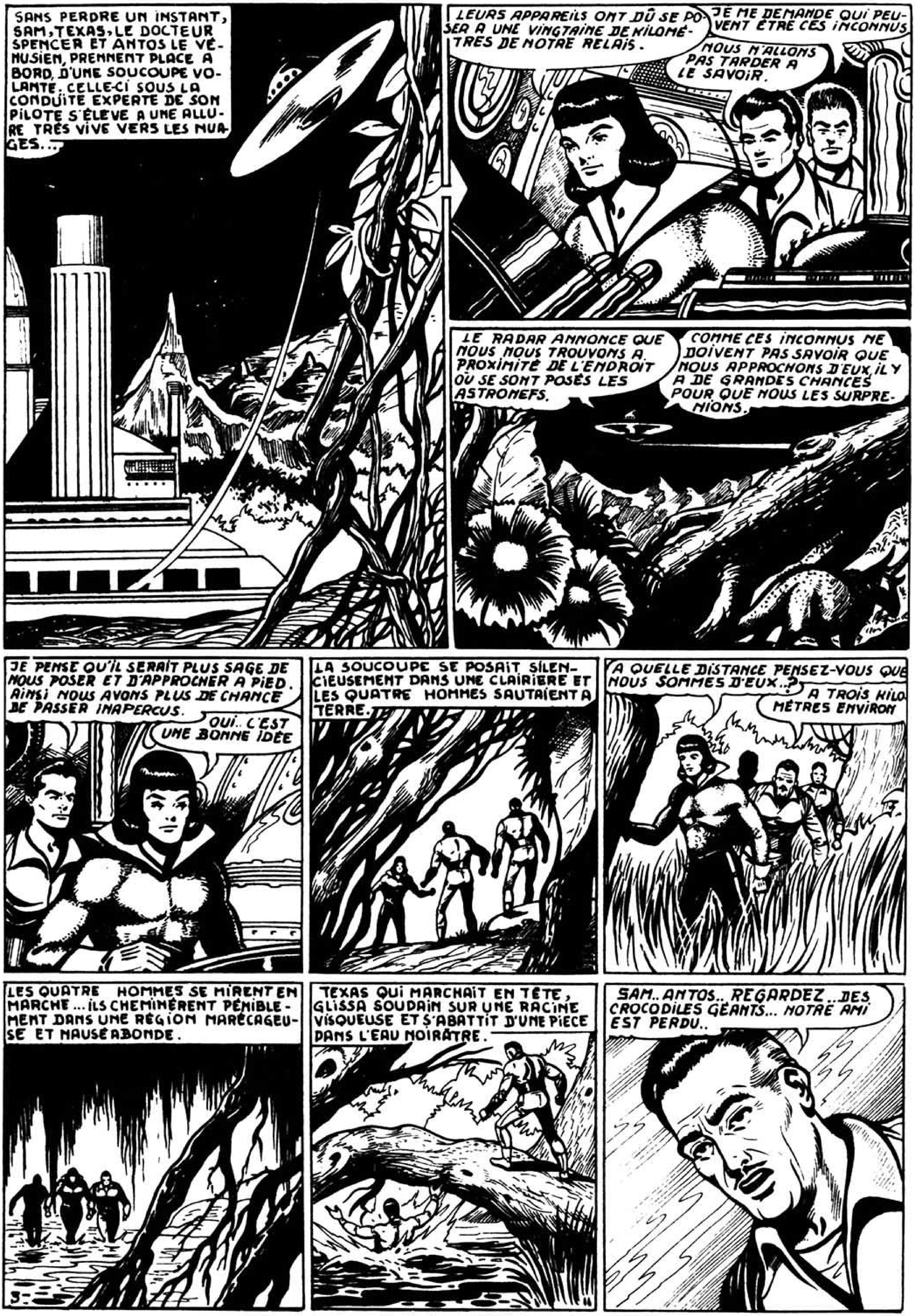
SANS PERDRE UN INSTANT, SAM, TEXAS, LE DOCTEUR SPENCER ET ANTOS LE VÉNUSIEN, PRENNENT PLACE A BORD, D'UNE SOUCOUPE VOLANTE. CELLE-CI SOUS LA CONDUITE EXPERTE DE SON PILOTE S'ÉLÈVE A UNE ALLURE TRÈS VIVE VERS LES NUAGES...
LEURS APPAREILS ONT DÛ SE POSER A UNE VINGTAINE DE KILOMÈTRES DE NOTRE RELAIS.
JE ME DEMANDE QUI PEUVENT ÊTRE CES INCONNUS
NOUS N'ALLONS PAS TARDER A LE SAVOIR.
LE RADAR ANNONCE QUE NOUS NOUS TROUVONS A PROXIMITÉ DE L'ENDROIT OÙ SE SONT POSÉS LES ASTRONEFS.
COMME CES INCONNUS NE DOIVENT PAS SAVOIR QUE NOUS APPROCHONS D'EUX, IL Y A DE GRANDES CHANCES POUR QUE NOUS LES SURPRENIONS.
JE PENSE QU'IL SERAIT PLUS SAGE DE NOUS POSER ET D'APPROCHER A PIED. AINSI NOUS AVONS PLUS DE CHANCE DE PASSER INAPERCUS.
OUI.. C'EST UNE BONNE IDÉE
LA SOUCOUPE SE POSAIT SILENCIEUSEMENT DANS UNE CLAIRIÈRE ET LES QUATRE HOMMES SAUTAIENT A TERRE.
A QUELLE DISTANCE PENSEZ-VOUS QUE NOUS SOMMES D'EUX..?
A TROIS KILOMÈTRES ENVIRON
LES QUATRE HOMMES SE MIRENT EN MARCHE... ILS CHEMINÈRENT PÉNIBLEMENT DANS UNE RÉGION MARÉCAGEUSE ET NAUSÉABONDE.
TEXAS QUI MARCHAIT EN TÊTE, GLISSA SOUDAIN SUR UNE RACINE VISQUEUSE ET S'ABATTIT D'UNE PIECE DANS L'EAU NOIRÂTRE.
SAM.. ANTOS.. REGARDEZ ..DES CROCODILES GÉANTS... NOTRE AMI EST PERDU..
3

EFFECTIVEMENT, DEUX REPTILES GIGANTESQUES SE DIRIGEAIENT RAPIDEMENT VERS L'ENDROIT OU L'INFORTUNÉ TEXAS VENAIT DE DISPARAITRE...
QUE FAIRE POUR TIRER TEXAS DE CE MAUVAIS PAS.. NOUS N'AVONS PAS D'ARMES..
LE MALHEUREUX EST PERDU.
ATTENDEZ, LAISSEZ-MOI FAIRE..
ANTOS TIRA UN ETRANGE PISTOLET DE SA CEINTURE ET LE BRAQUA DANS LA DIRECTION DU CROCODILE LE PLUS PROCHE.
UNE LUEUR FULGURANTE JAILLIT DE L'ARME, IMMÉDIATEMENT SUIVIE D'UNE SECONDE..
MAIS C'EST LA FOUDRE ELLE-MÊME QUE VOUS MANIPULEZ, ANTOS.
LES DEUX BÊTES NE BOUGEAIENT PLUS. LA DÉCHARGE LES AVAIT FOUDROYÉES.
ILS ONT ÉTÉ TUÉS SUR LE COUP...
NE CROYEZ PAS CELA.. ILS SONT SIMPLEMENT IMMOBILISÉS POUR QUELQUES HEURES.. PUIS ILS POURRONT CONTINUER LEUR CHEMIN... MON ARME EST UN PISTOLET À RAYONS PARALYSANTS.. MAIS CES RAYONS NE TUENT PAS..
C'EST UNE MAGNIFIQUE INVENTION.
ON AIDA TEXAS A SORTIR DU MARÉCAGE ET L'ON SE REMIT EN ROUTE...
JE PENSAIS FINIR MES JOURS DANS L'ESTOMAC DE CES MONSTRES HIDEUX..
NOUS N'ALLONS PAS TRÈS VITE... CE SOL TROP MEUBLE NOUS RETARDE CONSIDÉRABLEMENT.
ET EN PLUS CETTE ODEUR FETIDE ME DONNE LA NAUSÉE.
ATTENDEZ MES AMIS.. J'AI UNE IDÉE.
POURQUOI NE PAS ESSAYER D'AVANCER PAR LA VOIE AÉRIENNE... LES BRANCHES DES ARBRES S'ENTRELACENT ET FORME UN CHEMIN NATUREL ET PRATICABLE QUE NOUS POURRIONS EMPRUNTER..
VOUS AVEZ RAISON SAM.. DE CETTE MANIÈRE NOUS IRONS INCONTESTABLEMENT PLUS VITE.
4

VOUS AVEZ EU UNE IDÉE EXCELLENTE SAM.. NOUS AVANCONS BEAUCOUP PLUS VITE...
SANS COMPTER QUE NOUS N'AVONS PLUS CETTE ABOMINABLE ODEUR DANS LES NARINES.
ANTOS, QUI MARCHAIT A L'ARRIÈRE GARDE DE LA PETITE TROUPE, ALLAIT S'ENGAGER SUR UNE BRANCHE LORSQUE CELLE-CI, SOUS LE POIDS DU VÉNUSIEN, SE BRISA..
ANTOS TOMBE.. LA BRANCHE VIENT DE SE BRISER...
POURTANT NOUS SOMMES PASSÉS SUR CETTE BRANCHE ET ELLE N'A MÊME PAS CRAQUÉ
LE MALHEUREUX N'A PAS PENSÉ QU'IL ÉTAIT PLUS DENSE QUE NOUS.
IL VA S'ABÎMER SUR LE SOL
NON... IL VIENT DE SE RATTRAPER.
EN EFFET, GRÂCE A SA FORCE PRODIGIEUSE LE VÉNUSIEN ÉTAIT PARVENU À S'ACCROCHER A UNE BRANCHE ET IL DEMEURAIT A PRÉSENT, SUSPENDU DANS LE VIDE...
TENEZ BON, ANTOS, NOUS ALLONS VOUS ENVOYER UNE LIANE.
FAITES VITE, IL DOIT S'ÉPUISER
MAIS TOUT A COUP ANTOS POUSSA UN CRI, UNE ÉNORME MAIN VELUE VENAIT DE LE SAISIR PAR LA CHEVILLE ET LE TIRAIT AVEC UNE FORCE IRRÉSISTIBLE..
TONNERRE! REGARDEZ CETTE CRÉATURE, ELLE TIENT A LA FOIS DE L'HOMME ET DU SINGE.
C'EST UN MESOPITHÈQUE DU MIOCÈNE EUROPÉEN.. CE QUADRUMANE EST D'UNE FORCE TERRIFIANTE.
IL EST PARVENU A ATTIRER ANTOS JUSQU'A LUI ET IL LE REGARDE AVEC CURIOSITÉ.
L'INFORTUNÉ NE PEUT MÊME PAS SE SERVIR DE SON ARME.
CETTE BRUTE ÉNORME RISQUE DE FAIRE UN MAUVAIS PARTI A NOTRE AMI, IL FAUT FAIRE QUELQUE CHOSE.
LAISSEZ FAIRE LE PETIT TEXAS.. IL A UNE IDÉE...
LE MÉCANIEN S'EMPARA D'UNE LONGUE LIANE FLEXIBLE ET POUSSA UN CRI STRIDENT QUI SE RÉPERCUTA SOUS LA VOÛTE DES FEUILLAGES.
MAIS QU'A-T-IL L'INTENTION DE FAIRE ?...

SURPRIS, L'ÉNORME PRIMATE LÂCHA LE VÉNUSIEN ET SE TOURNA VERS CE NOUVEL ENNEMI...
C'EST CET INSTANT QUE TEXAS ATTENDAIT, IL S'ÉLANÇA ALORS DE SON PERCHOIR ET ARRIVA DE TOUTE LA FORCE DE SES QUATRE-VINGT DIX KILOS DANS LA POITRINE DU MONSTRE.
IL NE FAUT PAS LE RATER AUTREMENT IL VA ME METTRE EN PIÈCES.
SURPRIS PAR CETTE BRUSQUE ATTAQUE, LE MÉSOPITHÈQUE PERDIT L'ÉQUILIBRE ET APRÈS AVOIR VAINEMENT TENTÉ DE SE RACCROCHER, TOMBA DANS LE VIDE...
LE MALHEUREUX S'IL RATE SON COUP C'EST UN HOMME MORT..
MERCI MON AMI.. VOUS VENEZ DE ME SAUVER LA VIE..!!!
C'EST UN SERVICE QUE VOUS M'AVEZ RENDU TANTÔT.. DONC NOUS SOMMES QUITTES.
REJOIGNONS VITE NOS COMPAGNONS.. CETTE BRUTE MONSTRUEUSE RISQUE DE REVENIR À LA CHARGE.
HUM.. JE NE TIENS PAS DU TOUT À LE REVOIR..
REPRENONS NOTRE MARCHE MES AMIS.. NOUS NE DEVONS PAS ÊTRE LOIN DE L'ENDROIT OÙ SE SONT POSÉS NOS MYSTÉRIEUX VISITEURS.
LES QUATRE HOMMES CONTINUÈRENT LEUR CHEMIN PAR LA VOIE AÉRIENNE, EN AVANÇANT AVEC UNE EXTRÊME PRUDENCE..
REGARDEZ LÀ-BAS.. JE VOIS QUELQUE CHOSE BRILLER DANS CETTE CLAIRIÈRE.
CHUT, NE FAITES PAS DE BRUIT..
CE SONT NOS FAMEUX ASTRONEFS INCONNUS QUI BRILLENT LÀ-BAS. SOYEZ PRUDENTS ET AVANÇONS

JE VOIS DES ÊTRES VIVANTS AUPRÈS DES APPAREILS .. ON DIRAIT QU'ILS SE CONCERTENT. JE ME DEMANDE CE QU'ILS PEUVENT BIEN COMPLOTER..
APPROCHONS-NOUS LE PLUS POSSIBLE ET TACHONS DE CONNAITRE LEURS INTENTIONS.
SILENCIEUSEMENT NOS QUATRE AMIS SE GLISSÈRENT DE BRANCHE EN BRANCHE ET PARVINRENT BIENTOT AU DESSUS DU CAMP DES NOUVEAUX ARRIVÉS.
IL Y AVAIT DANS LA CLAIRIÈRE DE PETITS HOMMES MESURANT UN MÈTRE CINQUANTE ENVIRON ET DONT LES YEUX ÉTAIENT ÉTRANGEMENT BRIDÉS. LEUR TEINT RAPPELAIT CELUI DES ALBINOS ET LEURS CHEVEUX ÉTAIENT BLANCS.
ANTOS COMPRIT QUE CES ÊTRES ÉTRANGES ÉTAIENT DES MARTIENS SANS DOUTE À LA RECHERCHE DE NOUVELLES PLANÈTES..
JE NE COMPRENDS PAS TRÈS BIEN LEUR CONVERSATION, MAIS JE CROIS QU'ILS VEULENT S'EMPARER DE "TERRA" QU'ILS TROUVENT A LEUR CONVENANCE.
LES MARTIENS SERAIENT-ILS UN PEUPLE BELLIQUEUX?
MAIS ALORS S'ILS S'EMPARENT DE "TERRA" ILS VONT CERTAINEMENT ASSERVIR LES MALHEUREUX TERRANIENS
JE NE VOIS PAS A QUELLE BESOGNE ILS POURRAIENT LES EMPLOYER MAIS ENFIN IL FAUT S'ATTENDRE A TOUT.
MAIS SOUDAIN L'ARRIVÉE D'UN NOUVEL APPAREIL MARTIEN COUPA LA PAROLE A ANTOS..
ENCORE UN..
LE PILOTE DU BOLIDE DESCENDIT VIVEMENT DE SON ENGIN ET SE DIRIGEA VERS CELUI DES MARTIENS QUI DEVAIT ÊTRE LE CHEF.
LES DEUX CRÉATURES ÉCHANGÈRENT RAPIDEMENT QUELQUES PAROLES.... LE VENUSIEN QUI LES OBSERVAIT DEVINT TRÈS PALE.
CE MARTIEN QUI VIENT D'ARRIVER DIT QU'IL A DÉCOUVERT NOTRE STATION.. JE CROIS QUE TOUTE L'ESCADRE VA SE RENDRE LÀ-BAS.

VOUS PENSEZ QU'ILS VONT S'EMPARER DE VOTRE STATION...
JE NE POURRAIS L'AFFIRMER. NÉANMOINS, SI LEURS INTENTIONS SONT HOSTILES, IL FAUT QUE NOUS RETOURNIONS LA BAS PRÉVENIR MES COMPATRIOTES POUR QU'ILS PUISSENT SE DÉFENDRE LE CAS ÉCHÉANT.
JE SUPPOSE QUE S'ILS ONT L'INTENTION DE S'INSTALLER SUR TERRA ILS NE DOIVENT PAS BEAUCOUP AIMER LA PROXIMITÉ D'UN RELAIS VENUSIEN.
OUI... C'EST PEUT-ÊTRE CELA.
NOUS POUVONS PEUT-ÊTRE ARRIVER AVANT EUX A LA STATION ET PREVENIR NOS COMPAGNONS. RETOURNONS VITE A NOTRE SOUCOUPE...
EN AVANT, NE PERDONS PAS DE TEMPS.
LES QUATRE EXPLORATEURS REBROUSSERENT CHEMIN ET S'ÉLOIGNÈRENT SILENCIEUSEMENT DU CAMP..
LORSQU'ILS FURENT A UNE DISTANCE SUFFISANTE POUR NE PAS ÊTRE ENTENDUS, ILS SE MIRENT A COURIR
PUIS PAR LA VOIE PRÉCÉDEMMENT EMPRUNTÉE, ILS PARVINRENT BIENTÔT A LEUR APPAREIL...
NOUS VOICI ARRIVÉS
PEUT-ÊTRE RÉUSSIRONS-NOUS À ALLER PLUS VITE QU'EUX..
LES QUATRE HOMMES SE PENCHÈRENT SUR LE HUBLOT CIRCULAIRE ET POUSSÈRENT UN CRI DE STUPEUR... LA FLOTILLE AÉRIENNE VENANT DE MARS FONÇAIT SUR EUX A TOUTE ALLURE....
RAPIDEMENT ILS GRIMPÈRENT A BORD DE LEUR ENGIN ET CELUI-CI S'ÉLEVA AUSSITÔT VERS LE CIEL.
SAM, ANTOS, DOCTEUR.. REGARDEZ... NOUS SOMMES PERDUS.

REGARDEZ.. ILS FONCENT SUR NOUS ILS VONT NOUS PULVÉRISER... NOUS ALLONS PEUT-ÊTRE, ÊTRE DÉSINTÉGRÉS.
ALLONS DU CALME TEXAS.. ATTENTION, NE TOUCHEZ PAS CETTE MANETTE.
AFFOLÉ, L'INFORTUNÉ TEXAS SEMBLA PRIS DE VERTIGE; DANS SON DÉSARROI, IL APPUYA INCONSCIEMMENT SUR UN LEVIER.
UNE LUEUR FULGURANTE JAILLIT DE LA SOUCOUPE VOLANTE ET ATTEIGNIT UN APPAREIL MARTIEN QUI SEMBLA ÉCLATER DANS L'ESPACE.
MALHEUREUX, QU'AVEZ-VOUS FAIT! VOUS AVEZ ABATTU UN DE LEURS APPAREILS.
A PRÉSENT, COMME ILS ONT L'IMPRESSION D'ÊTRE ATTAQUÉS ILS VONT CERTAINEMENT CHERCHER A NOUS ABATTRE...
ET TOUT ÇA PARCE QUE J'AI EU PEUR ET QUE JE NE SAVAIS PAS CE QUE JE FAISAIS
LES FUSÉES MARTIENNES SE MIRENT A DÉCRIRE DE VASTES CERCLES AUTOUR DE L'ASTRONEF DE NOS AMIS... D'UNE FUSÉE, UN RAYON ROUGEÂTRE PARTIT ET VINT FRÔLER LA SOUCOUPE..
NOUS L'AVONS ÉCHAPPÉ BELLE.. JE VAIS AUGMENTER NOTRE VITESSE JE CROIS QUE NOTRE APPAREIL EST PLUS RAPIDE.
ESSAYEZ TOUJOURS.
POUSSANT AU MAXIMUM LES RÉACTEURS DE SON APPAREIL, ANTOS PARVINT A SE HISSER AU-DESSUS DE SES ADVERSAIRES.
DANS UN INSTANT NOUS SERONS HORS DE DANGER CAR HORS D'ATTEINTE..
A UNE ALLURE FOLLE LA SOUCOUPE S'ÉLOIGNAIT DES FUSÉES MARTIENNES.. ALLAIT-ELLE ÊTRE A L'ABRI?
NON.. CAR TOUT À COUP UNE DÉCHARGE ÉBLOUISSANTE ATTEIGNIT L'ENGIN VÉNUSIEN QUI S'ABATTIT DANS UN NUAGE DE FUMÉE..

APRÈS UNE CHUTE VERTIGINEUSE LA SOUCOUPE ALLA S'ABIMER DANS LES EAUX PROFONDES D'UN LAC...
LA FLOTTE MARTIENNE, APRÈS AVOIR TOURNÉ QUELQUES INSTANTS AU-DESSUS DU POINT DE CHUTE DE L'APPAREIL VÉNUSIEN, REPARTIT EN DIRECTION DU RELAIS..
CEPENDANT A L'INTÉRIEUR DE LA SOUCOUPE, SAM REPRENAIT CONNAISSANCE ALORS QUE SES AMIS RESTAIENT A TERRE, SANS VIE.
DOCTEUR, TEXAS, ANTOS... ALLONS, REVENEZ À VOUS.. OUF.. VOUS ÊTES TOUS LES TROIS EN VIE, C'EST L'ESSENTIEL..
QUELLE CHUTE, MES AÏEUX. J'AI CRU QUE NOUS NE NOUS ARRÊTERIONS JAMAIS.
L'EAU S'INFILTRE DANS L'APPAREIL IL FAUT SORTIR D'ICI SI NOUS NE VOULONS PAS ÊTRE NOYÉS COMME DES RATS
METTEZ VITE CES SCAPHANDRES DANS QUELQUES INSTANTS L'EAU VA BLOQUER LE MÉCANISME D'OUVERTURE ET NOUS NE POURRONS PLUS SORTIR.
PRENONS CES PISTOLETS NOUS EN AURONS PEUT-ÊTRE BESOIN.
ENFIN ÉQUIPÉS LES QUATRE HOMMES TENTÈRENT LA SORTIE. CE NE FUT PAS SANS MAL QU'ILS PARVINRENT À SE DÉGAGER DE LA "SOUCOUPE"....
LES CASQUES ÉTAIENT D'UNE ÉTANCHÉITÉ PARFAITE ET LE SYSTÈME RADIO-ÉMETTEUR-RÉCEPTEUR PERMETTAIT AUX QUATRE AMIS DE COMMUNIQUER ENTRE EUX
OÙ DEVONS-NOUS NOUS DIRIGER ANTOS.. QUELQUE CHOSE NOUS EMPÊCHE DE REMONTER À LA SURFACE.
BIENTÔT LES ASTRONAUTES DURENT SE RENDRE À L'ÉVIDENCE ...ILS ÉTAIENT PRISONNIERS SOUS UN VÉRITABLE FILET DE PLANTES AQUATIQUES...
LE FOUILLIS INEXTRICABLE DES RACINES FORME UN VÉRITABLE ÉCRAN ENTRE LE FOND ET LA SURFACE.
10

IMPOSSIBLE DE TRAVERSER CE PLAFOND VÉGÉTAL.. IL FAUT TROUVER UN PASSAGE.
NOUS SOMMES PRISONNIERS COMME DES POISSONS DANS UNE NASSE.
CE FILET DE RACINES NE DOIT PAS S'ÉTENDRE SUR TOUT LE LAC.. APPROCHONS-NOUS DU BORD NOUS TROUVERONS BIEN UNE ISSUE.
DÉPÊCHONS-NOUS DE TROUVER UNE SOLUTION A CE PROBLÈME CAR LA RÉSERVE D'OXYGÈNE N'EST PAS INÉPUISABLE.
VENEZ PAR ICI.. IL ME SEMBLE APERCEVOIR UNE ÉCLAIRCIE. PEUT-ÊTRE POURRONS-NOUS NOUS GLISSER PAR CE PASSAGE...
CE N'EST PAS MALHEUREUX, CAR JE COMMENÇAIS A TROUVER CET ENDROIT PLUTÔT HUMIDE.
SAM ALLAIT S'ENGAGER DANS L'ÉTROIT PASSAGE LORSQUE TOUT A COUP UNE CRÉATURE TERRIFIANTE APPARUT A SES YEUX..
MISÉRICORDE.. C'EST UN ICHTHYOSAURE ! PRENEZ GARDE, SAM....
QUEL AFFREUX ANIMAL.
LE MONSTRE FONÇA AVEC SOUDAINETÉ SUR LES EXPLORATEURS ET AVANT QUE CEUX-CI AIENT PU ESQUISSER LE MOINDRE GESTE DE DÉFENSE, ILS ÉTAIENT BOUSCULÉS, DÉSÉQUILIBRÉS PAR LE PASSAGE DE L'ANIMAL SOUS-MARIN.
EMPORTÉ PAR SON ÉLAN, L'ICHTHYOSAURE N'AVAIT PU SAISIR AUCUNE PROIE.. AUSSI FAISANT VOLTE-FACE, IL REVINT À LA CHARGE.
QUATRE ÉCLAIRS SUCCESSIFS JAILLIRENT DES ARMES D'ANTOS.. LA BÊTE NE DONNA PLUS SIGNE DE VIE...
L'ALERTE A ÉTÉ CHAUDE.. SUIVONS CETTE BRÈCHE. ELLE DEVAIT PERMETTRE A CE MONSTRE D'ATTEINDRE LA SURFACE DU LAC.
ESSAYONS... NOUS N'AVONS PAS LE CHOIX.
PEU APRÈS.......... ILS ATTEIGNAIENT LA SURFACE ET SE DIRIGEAIENT VERS LA TERRE FERME.
ENFIN SAUVÉS DES EAUX.. IL ÉTAIT TEMPS JE N'AVAIS PLUS D'OXYGÈNE.
MAINTENANT COMMENT ALLONS-NOUS FAIRE POUR ATTEINDRE LA STATION.. CE COMBAT AVEC LES FUSÉES MARTIENNES NOUS EN A TRÈS ÉLOIGNÉS.

ESSAYER DE L'ATTEINDRE A PIED SERAIT UNE FOLIE. C'EST BEAUCOUP TROP LOIN...
JE ME DEMANDE CE QUI VA ARRIVER A MES COMPAGNONS...
VOUS PENSEZ QUE LES MARTIENS VONT ESSAYER DE LES ANÉANTIR ?
JE NE SAIS PAS.. JE ME DEMANDE SI CES ÊTRES VIENNENT ICI EN AMI OU EN CONQUÉRANTS, CAR MALGRÉ NOTRE MÉSAVENTURE IL NE FAUT PAS OUBLIER QUE C'EST NOUS QUI AVONS DÉCLENCHÉ LES HOSTILITÉS
D'UNE MANIÈRE INVOLONTAIRE, MAIS EUX, ÉVIDEMMENT, NE POUVAIENT PAS LE SAVOIR.
MAIS AU FAIT J'Y PENSE.. NOUS NE DEVONS PAS ÊTRE LOIN DE L'ENDROIT OÙ NOUS AVONS LAISSÉ NOTRE FUSÉE LORS DE NOTRE ARRIVÉE SUR "TERRA". (1)
MAIS C'EST VRAI DOCTEUR.. JE RECONNAIS L'ENDROIT.
(1) VOIR "TERRA" MONDE NOUVEAU.
AVEC UN PEU DE CHANCE NOUS POUVONS LA RETROUVER ET REJOINDRE LE RELAIS.
ALORS NE PERDONS PAS DE TEMPS ET EN ROUTE
APRÈS S'ÊTRE CONCERTÉS SUR LA DIRECTION A SUIVRE, LES ASTRONAUTES SE MIRENT EN MARCHE.
IL Y AVAIT PLUSIEURS HEURES DÉJÀ QU'ILS LONGEAIENT UNE INTERMINABLE FALAISE, QUAND UN SPECTACLE INATTENDU S'OFFRIT A LEURS YEUX
DEUX HORDES D'HOMMES PRÉHISTORIQUES SE FAISAIENT FACE ET, VISIBLEMENT ÉTAIENT PRÊTES A SE BATTRE.. DÉJÀ LES DEUX COLOSSES QUI SEMBLAIENT ÊTRE LES CHEFS LEVAIENT LEUR MASSUE
MAIS QUE FONT CES MALHEUREUX.. ON DIRAIT QU'ILS VONT SE BATTRE..
REGARDEZ, LES DEUX CHEFS ONT OUVERT LES HOSTILITÉS....
MAIS POUR QUEL MOTIF VONT-ILS S'ENTRETUER ?
JE N'EN SAIS RIEN MAIS IL FAUT LES EN EMPÊCHER.
REGARDEZ DOCTEUR, LA TRIBU QUI NOUS FAIT FACE EST CELLE PARMI LAQUELLE NOUS AVONS SÉJOURNÉ
C'EST VRAI TEXAS.. ET JE COMPRENDS POURQUOI ILS SONT EN GUERRE... L'AUTRE TRIBU DÉSIRE S'EMPARER DU FEU QUE DÉTIENT LA PREMIÈRE

MAIS POURQUOI VEULENT-T-ILS S'EMPARER DU FEU DES AUTRES.. ILS N'ONT QU'À ALLUMER UN FEU EUX-MÊMES.
N'OUBLIEZ PAS QUE C'EST LÀ UNE TÂCHE IMPOSSIBLE POUR EUX TEXAS. LES MALHEUREUX SONT BIEN ENCORE TROP ARRIÉRÉS POUR MENER À BIEN CETTE ENTREPRISE.
NÉANMOINS ILS ONT DÉJÀ DÉCOUVERT QUE LE FEU POUVAIT CONSIDÉRABLEMENT AUGMENTER LEUR BIEN-ÊTRE, C'EST DÉJÀ UN GRAND POINT POUR LEUR INTELLIGENCE.
SI NOUS N'INTERVENONS PAS ILS VONT SE MASSACRER.. TIRONS EN L'AIR POUR ATTIRER LEUR ATTENTION.
NON.. ILS AURAIENT TROP PEUR. APPROCHONS-NOUS ET ESSAYONS DE PARLEMENTER...
TOUTEFOIS SURVEILLEZ LES GOURDINS DE TRÈS PRÈS.
A LA VUE DES ASTRONAUTES, LA PREMIÈRE TRIBU RECONNUT SES BIENFAITEURS ET ELLE POUSSA DE GRANDS CRIS DE JOIE...
INTRIGUÉE PAR L'ARRIVÉE DE CES HOMMES ÉTRANGES, LA DEUXIÈME HORDE NE SONGEA PLUS AU COMBAT.
LONGUEMENT LE DOCTEUR ET ANTOS TENTÈRENT D'EXPLIQUER AUX PRIMITIFS L'INANITÉ DE LEUR COMBAT.. LES HOMMES TRÈS ATTENTIFS ÉCOUTAIENT .... AVAIENT-ILS COMPRIS ?
TEXAS, GRAND DIPLOMATE, TRANCHA LE DÉBAT EN OFFRANT AUX DEUX PARTIES DES BOITES D'ALLUMETTES
ENCHANTÉS PAR LES BÂTONNETS MAGIQUES, DONT TEXAS LEUR AVAIT EXPLIQUÉ L'USAGE, LES BELLIGÉRANTS OUBLIÈRENT LEUR QUERELLE
ESSAYONS DE LEUR DEMANDER OÙ SE TROUVE LA FUSÉE.. PEUT-ÊTRE POURRONT-ILS NOUS Y CONDUIRE..
C'EST UNE IDÉE ESSAYONS.
SAM REPRODUISIT SUR LE SOL UN DESSIN GROSSIER DE LA FUSÉE ET PAR GESTE TENTA DE FAIRE COMPRENDRE CE QU'IL DÉSIRAIT...
LE CHEF ÉMIT UN RIRE GUTTURAL ET FAISANT UN SIGNE AUX ASTRONAUTES IL LES INVITA À LE SUIVRE.
ON DIRAIT QU'IL A COMPRIS. SUIVONS-LE.

J'ESPÈRE QU'IL A BIEN COMPRIS QU'IL S'AGISSAIT DE LA FUSÉE
JE PENSE QUE OUI... REGARDEZ TOUTE LA HORDE NOUS SUIT.
AVEC DE PAREILS GARDES DU CORPS NOUS NE RISQUONS RIEN.
LA PETITE TROUPE CHEMINA A TRAVERS LA FORÊT, GUIDÉE PAR LE CHEF DE LA HORDE.
SOUDAIN LES ASTRONAUTES POUSSÈRENT UN CRI DE JOIE. LA FUSÉE SE DRESSAIT, BRILLANTE, AU LOIN.
REGARDEZ, LES PRIMITIFS SE SONT ARRÊTÉS.. DE QUOI ONT-ILS PEUR ?..
C'EST CERTAINEMENT L'APPAREIL QUI LES EFFRAYE....
APRÈS AVOIR REMERCIÉ LES HOMMES PRÉHISTORIQUES ET DISTRIBUÉ DE MENUS PRÉSENTS A CES ÊTRES PRIMITIFS, LES ASTRONAUTES SE DIRIGÈRENT VERS LEUR APPAREIL.
SOUS LES REGARDS ANGOISSÉS DE LA TRIBU LES TERRIENS ET LE VÉNUSIEN DISPARURENT DANS LES FLANCS DE L'ÉNORME ENGIN
QUI BIENTÔT S'ÉLANÇA VERS LE CIEL. LES TERRANIENS FURENT SAISIS DE STUPEUR LORSQU'ILS VIRENT LE LONG FUSEAU DE MÉTAL CRACHER DES FLAMMES IMMENSES ET QUITTER LE SOL. ÉPOUVANTÉE, LA HORDE DISPARUT DANS LA FORÊT..
PRENEZ DE L'ALTITUDE SAM.. IL SE PEUT QUE DES PATROUILLES MARTIENNES SE TROUVENT DANS LES PARAGES.
JE NE SUIS PAS DE VOTRE AVIS, DOCTEUR SPENCER....
N'OUBLIEZ PAS QUE LEURS APPAREILS SONT SUPÉRIEURS AU VÔTRE ET QUE NOUS AVONS TOUT INTÉRÊT A FAIRE DU RASE-MOTTES, CAR AINSI LA FUSÉE EST BEAUCOUP MOINS REPÉRABLE.
VOUS AVEZ PEUT-ÊTRE RAISON, ANTOS...

LE RADAR ANNONCE QUE NOUS APPROCHONS DU RELAIS, SAM
DANS CE CAS POSONS-NOUS, IL VAUT MIEUX NE PAS NOUS FAIRE REPÉRER.
LA FUSÉE SE POSA ET LES QUATRE HOMMES MIRENT PIED A TERRE. ILS SE DIRIGÈRENT SILENCIEUSEMENT VERS LE RELAIS VÉNUSIEN.
TOUT EST SILENCIEUX, JE NE VOIS PERSONNE.
MÊME PAS UN APPAREIL MARTIEN EN VUE.
APPROCHONS ENCORE UN PEU
LA STATION EST DÉSERTE TOUS MES COMPAGNONS ONT DISPARU.
C'EST TRÈS BIZARRE.
J'AI BIEN PEUR QUE LES MARTIENS NE LES AIENT EXTERMINÉS.
JE PENSE COMME VOUS, AMI TERRIEN.. DANS CE CAS LES MARTIENS SONT DES ÊTRES CRUELS ET DANGEREUX.. JE VEUX LES EMPÊCHER DE COMMETTRE DE NOUVEAUX FORFAITS.
QUE VOULEZ-VOUS FAIRE.. ILS SONT SUPÉRIEURS A NOUS PAR LE NOMBRE ET L'ARMEMENT..
J'AI ICI LE MOYEN DE LES EMPÊCHER A JAMAIS DE NUIRE A NOUVEAU. SUIVEZ-MOI.
CET APPAREIL EST UN PROJECTEUR A RAYONS DÉSINTÉGRANTS.. NOUS ALLONS LE MONTER SUR UNE SOUCOUPE ET DÉTRUIRE LEURS ENGINS SI NOUS LES RENCONTRONS. QUANT AUX MARTIENS, SI J'ARRIVE A EN FAIRE PRISONNIERS, JE LES EMMÈNERAI SUR VÉNUS POUR QU'ILS SOIENT JUGÉS.
IMMÉDIATEMENT LES HOMMES SE MIRENT AU TRAVAIL. LE MONTAGE DU TERRIBLE ENGIN AVANÇAIT RAPIDEMENT...
A LA DEMANDE DU VÉNUSIEN TEXAS ALLA CHERCHER UNE PIÈCE MÉCANIQUE DANS LE HANGAR VOISIN. SOUDAIN IL REVINT EN COURANT, EN PROIE A LA PLUS VIVE AGITATION.
ALERTE.. DES CENTAINES DE PTÉRODACTYLES SE DIRIGENT VERS LA STATION...

LES ASTRONAUTES SE PRÉCIPITÈRENT AU DEHORS ET PURENT APERCEVOIR UN VOL ÉNORME DE REPTILES VOLANTS SE DIRIGER VERS LE RELAIS.
C'EST HALLUCINANT
QU'EST-CE QUE ÇA VEUT DIRE... POURQUOI SONT-ILS AUSSI NOMBREUX ?
C'EST LE MOMENT DE LA MIGRATION... CES SALES BÊTES DÉVORENT TOUT CE QUI SE TROUVE SUR LEUR PASSAGE......
RENTREZ VITE ET FERMEZ LES PORTES... ILS NOUS ONT VUS ET SI NOUS RESTONS ICI ILS VONT NOUS METTRE EN PIÈCES
SONT-ILS TELLEMENT DANGEREUX CES OISEAUX-LÀ ?..
NOUS AVONS DÉJA SUBI L'ANNÉE DERNIÈRE UN PAREIL ASSAUT AU MOMENT DE LA MIGRATION. LES PTÉRODACTYLES AFFAMÉS NOUS ASSIÉGAIENT DE TOUTES PARTS ET CELA DURA UNE SEMAINE.
ILS AVAIENT DE LA SUITE DANS LES IDÉES ....
CETTE FOIS-CI NOUS NE POUVONS ATTENDRE LEUR BON PLAISIR. NOUS ALLONS CONTINUER NOTRE TRAVAIL.
PENDANT QUE SAM ET TEXAS TENAIENT LES VOLATILES A DISTANCE,
ANTOS ET LE PROFESSEUR SPENCER REPAIRENT LEUR TRAVAIL AVEC ARDEUR.
SANS DISCONTINUER LES DEUX TIREURS VEILLÈRENT... LE FEU MEURTRIER DE LEURS ARMES CAUSA DES PERTES INNOMBRABLES DANS LES RANGS DES GIGANTESQUES VOLATILES.
TOUT EST TERMINÉ MES AMIS, PRÉPAREZ-VOUS A PARTIR... NOUS ALLONS TENTER UN PASSAGE EN FORCE.
A LA BONNE HEURE... J'EN AI ASSEZ DE TIRER LE PTÉRODACTYLE....

APRÈS AVOIR OUVERT LES PORTES DU HANGAR, LES ASTRONAUTES S'ÉLANCÈRENT DANS L'APPAREIL QUI DÉMARRA AUSSITÔT.. UNE NUÉE D'OISEAUX REPTILES ENTOURA L'APPAREIL.. LEUR NOMBRE ÉTAIT CONSIDÉRABLE.
JE VAIS VOUS FAIRE VOIR LA PUISSANCE DE MON ARME. REGARDEZ BIEN CE GROUPE DE PTÉRODACTYLES..
SI C'ÉTAIT DES GRIVES QUELLE JOLIE BROCHETTE CELA FERAIT.
UN ÉTRANGE RAYON BLEU JAILLIT DE L'ASTRONEF VÉNUSIEN.. LES IMMENSES OISEAUX SEMBLÈRENT SE DISSOUDRE DANS L'ATMOSPHÈRE.
C'EST UNE ARME TERRIFIANTE QUE VOUS AVEZ LÀ
ABSOLUMENT ET CROYEZ BIEN QUE JE REGRETTE DE DEVOIR M'EN SERVIR CONTRE LES MARTIENS.
LES MONSTRES ONT DISPARU.. ILS ONT COMPRIS..
VOUS OUBLIEZ QU'ILS NE PEUVENT NOUS SUIVRE CAR NOUS ALLONS À UNE VITESSE TERRIFIANTE.
EN EFFET, DANS LE CIEL DE TERRA, L'ENGIN SE DÉPLAÇAIT À UNE VITESSE FANTASTIQUE ET LAISSAIT DERRIÈRE LUI UNE POUSSIÈRE D'OR ET D'ÉMERAUDE, COMME UNE ÉTOILE FILANTE.
ATTENTION.. LE RADAR PANORAMIQUE SIGNALE QUELQUE CHOSE.. SOYONS VIGILANTS.
LÀ.. LÀ.. VOICI LES FUSÉES MARTIENNES, VENEZ VOIR. NOUS VENONS DE DÉCOUVRIR LEUR RETRAITE.
IL NOUS FAUT AGIR PAR SURPRISE. JE VAIS DESCENDRE EN PIQUÉ
C'EST LE MOMENT DE SE CRAMPONNER ALORS...

REGARDEZ. VOICI LEURS FUSÉES. ELLES SONT RANGÉES LES UNES A CÔTÉ DES AUTRES... CELA VA ME FACILITER LA TÂCHE..
ON N'APERÇOIT PERSONNE A L'EXTÉRIEUR.. LES MARTIENS DOIVENT TOUS SE TENIR DANS CET ABRI METALLIQUE.
ANTOS REPÉRA BIEN SA CIBLE ET FAISANT BASCULER SON ENGIN EXÉCUTA UN PIQUÉ VERTIGINEUX... PARVENU A BASSE ALTITUDE IL MIT SON RAYON DÉSINTÉGRANT EN ACTION.
BIENTOT LA FLOTTE MARTIENNE NE FUT PLUS QU'UN TOUT PETIT TAS DE CENDRES. IL NE RESTAIT ABSOLUMENT PLUS RIEN DES IMPOSANTS APPAREILS. L'OPÉRATION N'AVAIT DURÉ QUE QUELQUES SECONDES.
ANTOS POSA ENSUITE SA SOUCOUPE VOLANTE PRÈS DE L'ABRI MÉTALLIQUE DES HABITANTS DE MARS.
ILS SONT TELLEMENT SÛRS DE LEUR FAIT QU'ILS NE SE SONT APERÇUS DE RIEN.
JE VAIS LES RÉVEILLER ET LES RAMENER A LA RÉALITÉ.
ANTOS ACTIONNA UN LEVIER ET UN SIFFLEMENT STRIDENT PERÇA LE SILENCE. DE L'ABRI MÉTALLIQUE DES MARTIENS SURGIRENT.
A LA VUE DE LA SOUCOUPE ILS SURSAUTÈRENT ET EURENT UN MOUVEMENT POUR SE DIRIGER VERS LEURS FUSÉES. MAIS CELLES-CI AVAIENT DISPARU COMME PAR ENCHANTEMENT.
ALORS ANTOS PARLA.
HOMMES DE MARS, VOUS ÊTES A NOTRE MERCI.. RENDEZ-VOUS SI VOUS NE VOULEZ PAS SUBIR LE SORT DE VOS APPAREILS.

C'EST ALORS QUE DES VÉNUSIENS SURGIRENT A LEUR TOUR DE L'ABRI..
ANTOS.. VOUS ÊTES VIVANT ?
OUI NOUS SOMMES BIEN VIVANTS MAIS CE N'EST CERTES PAS GRACE A CES MESSIEURS DE MARS
NOS INTENTIONS ÉTAIENT PACIFIQUES.. POURQUOI AVOIR OUVERT LE FEU SUR L'UNE DE NOS FUSÉES
C'EST UNE ERREUR DE MA PART JE LE CONFESSE, QUI EST A L'ORIGINE DE TOUT CELA.. JE REGRETTE PROFONDÉMENT D'ÊTRE LA CAUSE DE LA MORT DE VOS COMPAGNONS.
HEUREUSEMENT C'ÉTAIT UN APPAREIL TÉLÉGUIDÉ IL N'Y AVAIT PERSONNE A BORD. VOUS AVEZ MAL INTERPRÉTÉ NOTRE VOYAGE VERS VOTRE RELAIS. NOUS AVIONS L'INTENTION DE SOLLICITER VOTRE ASSISTANCE POUR NOUS AIDER DANS NOTRE TÂCHE.
NOTRE PLANÈTE SE MEURT CAR ELLE SE DESSÈCHE. ET, MALGRÉ TOUTES LES TENTATIVES DE NOS SAVANTS, MARS EST VOUÉE A LA MORT. PUISQUE LA VIE DEVIENT INTENABLE DANS NOTRE MONDE, NOUS CHERCHONS UNE PLANÈTE QUI PUISSE NOUS RECEVOIR ET TERRA EST LA PLANÈTE LA PLUS PROCHE DE NOUS..
C'EST UN APPEL AU SECOURS QUE NOUS SOMMES VENUS VOUS APPORTER ET NON LA GUERRE. DES ÊTRES SE MEURENT CHEZ NOUS EN ATTENDANT NOTRE RETOUR... ET VOUS AVEZ MÊME DÉTRUIT LES FUSÉES.. NOUS NE POURRONS PAS ALLER CHERCHER LES SURVIVANTS.
N'AYEZ CRAINTE, HOMMES DE MARS, JE VAIS LANCER UN APPEL A VÉNUS: TOUS LES VAISSEAUX INTERSTELLAIRES DISPONIBLES SERONT MIS A VOTRE DISPOSITION.
TERRA EST UNE PLANÈTE JEUNE QUI POURRA VOUS ACCUEILLIR. NOUS VIVRONS EN BON VOISINAGE ET ESSAYERONS D'ÉDUQUER LES TERRANIENS ET A PRÉSENT, FRATERNELLEMENT, ALLONS TOUS ENSEMBLE AU SECOURS DE MARS.
LES TERRIENS S'APPRÊTAIENT A PRENDRE UN NOUVEAU DÉPART POUR LA PLANÈTE MARS.. LA PLANÈTE OÙ L'AIR DEVENAIT IRRESPIRABLE TANT L'ABSENCE DE L'EAU S'Y FAISAIT SENTIR,. N'OUBLIEZ PAS DE DEMANDER LE MOIS PROCHAIN.
"AU SECOURS DE MARS"
FIN